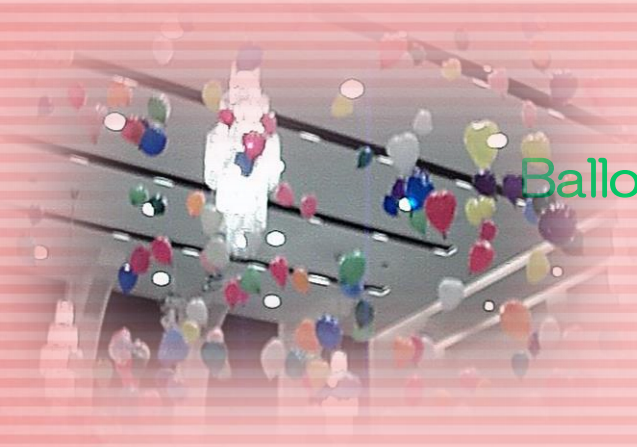

Balloons Make Everyone Happy!

Y's Dream Works Album

1997~2013

Balloons Make Everyone Happy!

一人でも多くの人を風船で幸せにしていきたい

1997年から2013年まで16年余りの間
私はこの理念を貫き通して
一つ一つの風船を膨らませてきました。
その思いの一つ一つをこの作品集にまとめました。

もくじ

第1章
草創期の
作品たち
1997～1998

第2章
挑戦と苦闘
1999～2000

第3章
芽吹き、
そして花開く
2001～2002

第4章
夢を飾り歩いて
2003～2004

第5章
とある保育園
の風船装飾
2003～2013

第6章
装飾から演出へ
2005～2008

第7章
限りなき夢への
挑戦　その1
2003～2008

第8章
限りなき夢への
挑戦　その2
2009～2012

第9章
脇役たち
2003～2012

第10章
笑顔と幸せの
舞台裏
2003～2012

第11章
風船が
もたらすもの
それは笑顔
2003～2012

第1章　草創期の作品たち

1997～1998

この時期は何もかもが手探りだった…

Y’s Dreamのみならず、バルーンアート全体が手探りの時代だった。
ただそこにあったのは「夢」と「熱い思い」と
「無限の可能性」だった…

第2章　挑戦と苦闘

1999～2000

この時期はまさに
苦闘の時期だった。
方向性も定まらず、
不安定だった。

そのような中でも
今後の飛躍の基礎となる
数多くの作品が
生み出された。

そのような挑戦と苦闘の中でも
忘れてはならないのが、2000年4月の1か月にわたって行われた
JR由布院駅アートギャラリー作品展だろう。

この作品展を境に、
アートとしてのバルーンアートから
脱皮していくことになる。

第3章　芽吹き、そして花開く

2001～2002

2001年、引き続き苦闘は続いていた
しかし着実に歩みを進めていた
そして2002年、花開く

この時期のウェディングの作品たち。
この時期すでに、個性的な作品たちが
どんどん生み出されていた。

JBANコンベンションに出展したラージ作品
飾り牛

地域とともに
社会とともに
2002年大朝に移転

このころは、地域の中での作品作りにいそしんでいた

第4章　夢を飾り歩いて

2003～2004

2003年を彩った作品たち

華やかに、そして心に残る作品たち

2003年のウェディングの作品たち

2004年のウェディングデコレーション

この時期は装飾がピークだった

この年を境に、スパークバルーンなどの演出の
方に重点を移すようになる

2004年の作品たち

より華やかになっていく…

2003年

第5章　とある保育園の風船装飾

Y’s Dreamは2003年から2013年まで、
10年以上にわたってとある保育園の
卒園式をバルーン装飾し、門出を彩ってきました。
その作品たちを一堂に集めてみました。

2004年

2006年

2005年

2009年

2010年

2007年

2008年

2012年

2011年

2013年

第6章
装飾から演出へ
2005～2008年

2005年以降、Y’s Dreamはバルーン演出が
主体になっていく。
デコレーションは全体的に少なくなるが、
それでもたくさんの作品がある。

2005年のウェディング装飾

2006年のウェディング装飾

この時期、演出融合型が主流になりつつあった。

2007・2008年のウェディングデコレーション

この時期になると、
スパークバルーンなどの演出が完全に主流になった

2005年から2008年にかけての
純粋なデコレーション作品

演出と組み合わせたデコレーションが
主流になったため、数少ない

第7章　限りなき夢への挑戦…その1

2003～2008

どこにもない感動の
瞬間を追い求めて

ひたすら駆け抜けた
あの頃

演出と装飾の融合

I LOVE
スパークバルーン!

すべては最高の
瞬間のために!
その瞬間だけのために
毎日があった

第8章…限りなき夢への挑戦その2

2009～2012

絶え間ない挑戦はなお続いた
最高の感動を
追いかけて

2009年から2010年の作品たち
松

2011年から2012年の作品たち

ドリームバルーン
究極の感動の瞬間!

アーチスパークバルーン

感動のクライマックスを
演出する!

ゲート&ウォールスパーク

最高の感動の瞬間を!

自らの手で生み出した最高の瞬間たち

自らの手で作り上げた感動が
いつまでも誰かの心に残る

最高の瞬間をひたすら創り続けた

第9章　脇役たち
JUST MARRIED
藤
鳳凰
Reception
華やかな装飾や演出ではないけど、
貴重なY‘s　Dreamの
小さな作品たち

小さくても、立派な作品たち

いろいろなところに

たくさんの幸せを届けた

第10章　笑顔と幸せの舞台裏

一人でも多くの人に感動と幸せを届けたい…
その願いをかなえるために流した汗と涙は
数知れない

風船に生命を吹き込むもの、それは「人」である
人の手によって、最高の感動の瞬間は創り出される。
感動の一瞬、その裏には膨大な時間と
幾多の汗と涙によってもたらされる

第11章　風船がもたらすもの…
それは笑顔

私が風船を膨らませるわけ…
その先にある笑顔が見たいから
ひとよしくま
心のバリアフリー・アートフェスティバル

子供たちにいつまでも忘れない夢を
大人にはいつまでも心に残る感動を

風船は人を幸せにする魔法の力がある

私が生命を吹き込んだ風船

いったいどれだけの人を幸せにしてきたのだろうか

みんなも、そして私も
風船で幸せになれた

2013年8月
Y’s Dreamはそのあくなき
風船の可能性と夢への挑戦に
幕を下ろした

しかし、その思いは日本中の
風船を愛する人たちが受け継ぎ

そして、その作品が生み出した
感動、幸せ、華やかさ、
喜びといったものは
いつまでもそれに接した人たちの心の中に
生き続けるだろう

Y’s Dream代表、梶川洋平の軌跡

1996年　4月… エミリーズバルーンアートスクールを受講
1996年12月…作品試作開始
1997年　4月…インターネット上に、Y’s Balloons Art Galleryを開設（現在に至る）
1998年　8月… 「たけしの誰でもピカソ」にピカチュウを制作して出演
この週のチャンピョンとなる
2000年　4月… 大分県湯布院町、JR由布院駅アートギャラリーにて28日間に及ぶ個展を実施
2000年　9月…広島県庄原市･国営備北丘陵公園にて、屋外バルーンアート展覧会を実施
あわせて大型遊具オープニング演出を担当
2001年　7月… 山口きらら博、田万川町の日の会場装飾及びワークショップなどを担当
2001年　通年… インターネット博覧会（インパク）にて風船とバルーンアートをテーマにしたパビリオンパビリオン「風船の館」運営、2001年11月にはインパクイベントの際1000個のバルーンリリース実施
2002年　2月… HVAC&R2002（冷凍空調暖房展示会、東京ビッグサイト）のオープニングセレモニーを担当
2003年　1月…広島県安芸郡海田町成人式にてバルーン演出を担当
2003年　4月…広島市紙屋町地下街「シャレオ」にてオープン2周年イベントの装飾および演出を担当
2005年　1月…広島県山県郡北広島町大佐スキー場にてカウントダウンイベントの装飾および演出の技術指導
2006年　1月…福岡県八女郡上陽町成人式にてバルーン演出を担当*2006年10月に上陽町は八女市に編入され廃止…上陽町最後の成人式として実行委員会の皆様よりご指名を受ける
2007年　3月…島根県浜田市紺屋町商店街リニューアルオープニングセレモニー演出および装飾を担当
2008年11月…広島県安芸高田市立中央図書館のオープニングセレモニー演出および装飾を担当
2011年　7月…東日本大震災被災地、宮城県南三陸町伊里前・名足両保育園でボランティアバルーンショー実施
2011年12 月…東京ブライダルフェスタ2011に出展
2012年　1月…神奈川県平塚市成人式にてバルーン演出及びエントランス装飾を担当

通期　広島県内を中心に、全国各地の結婚式場でバルーン演出を担当。
その組数は2011年12月現在延べ2000組以上。多い時には1日に10組も手掛ける。
通期　全国各地に「くす玉バルーンシリーズ」に代表される宅配スパークバルーンを毎週出荷。その組数は2011年12月現在延べ2500セット以上。

2013年　8月…プロとして14年、アマチュア時代も含めて17年以上に及んで活動を続けたY’s Dreamの活動を終了する

YouTubeの、Y’s Dreamチャンネルで作品の動画をご覧いただけます
感動の瞬間を動画でもお楽しみください

Y's Dream
Balloons Make Everyone Happy!
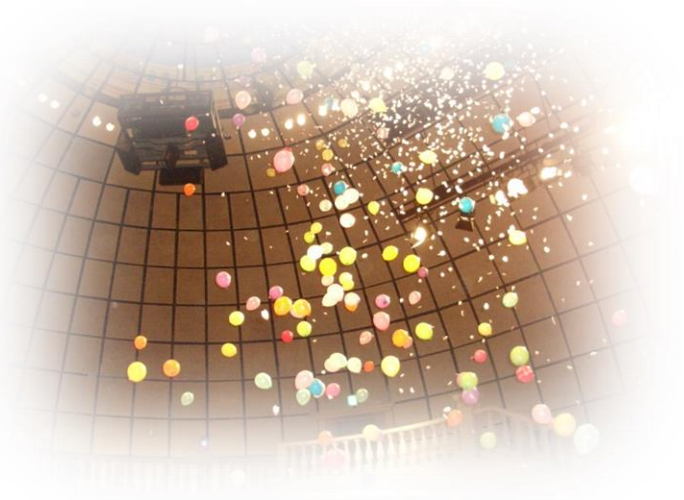
http://www.ysdream-balloon.com/